

Windows XP 対応

地域支援事業（介護予防事業）
生活機能低下の早期把握業務対応

特定高齢者 把握システム

確かなフォローで豊かな生活！



特定高齢者となる可能性がある「**特定高齢者の候補者**」の選定

特定高齢者が参加することが望ましいと考えられる「**介護予防プログラム**」の判定

を、的確・迅速に決定することで、業務を効果的にサポートします。

FIS フジ情報システム

基本チェックリストを活用した、特定高齢者把握システムをご提供いたします

システムの流れ

老人保健事業における基本健康診査の受診者及びその他様々な方法により把握された特定高齢者の可能性がある方が記入した基本チェックリストをもとに、候補者の選定から特定高齢者（ハイリスク）の決定を行い、参加することが望ましいと考えられる介護予防プログラムを判定します。

自治体様に合わせた、カスタマイズも柔軟に対応し、様々な業務を効果的にサポートいたします。

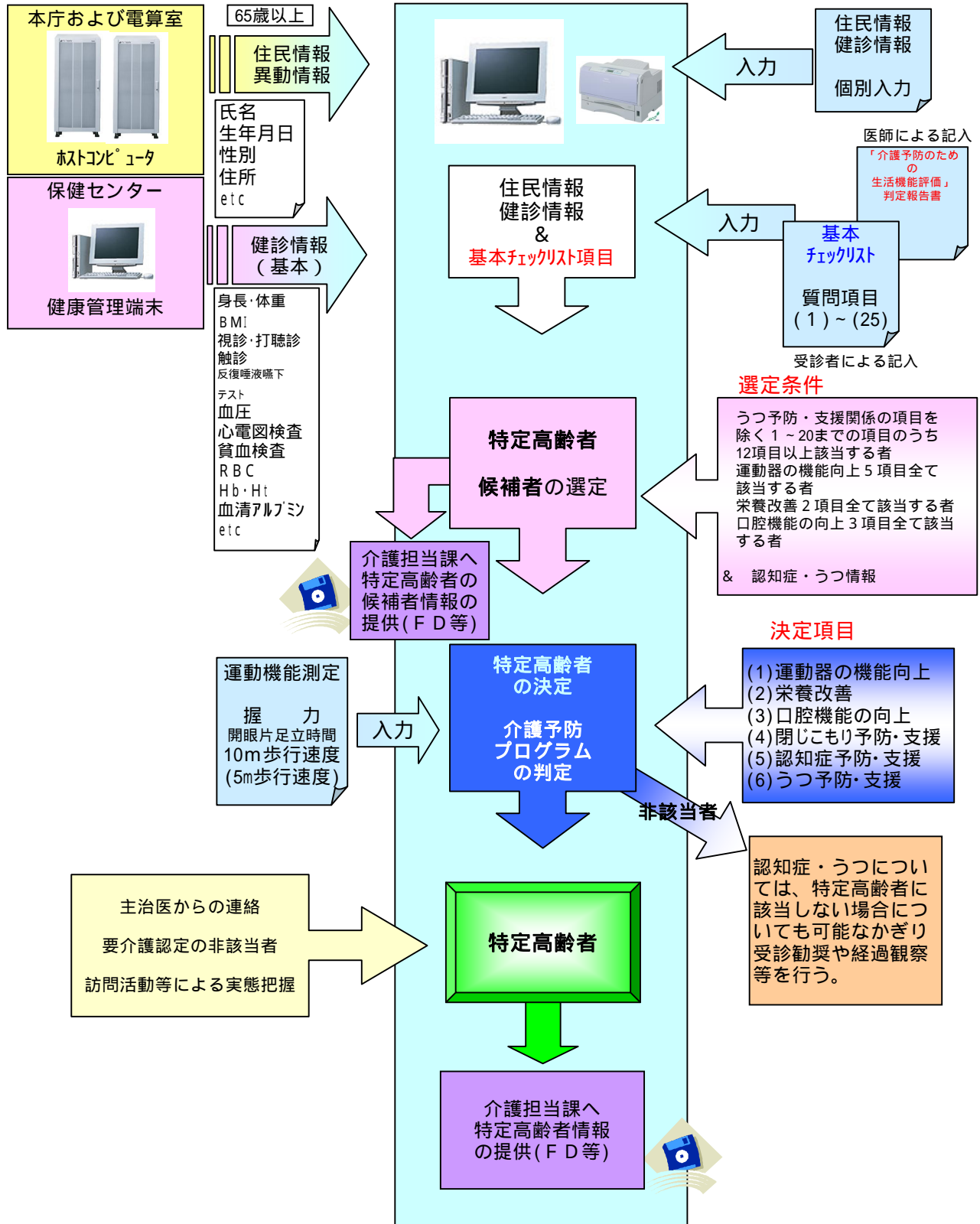

認知症・うつについては、特定高齢者に該当しない場合についても可能なかぎり受診勧奨や経過観察等を行う。

画面例

メインメニュー画面例

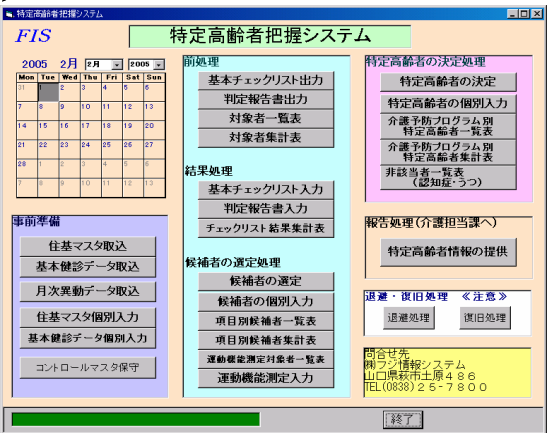

特定高齢者台帳画面例

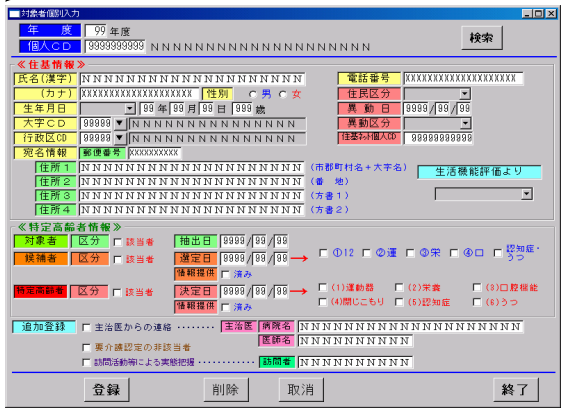

基本チェックリスト画面例

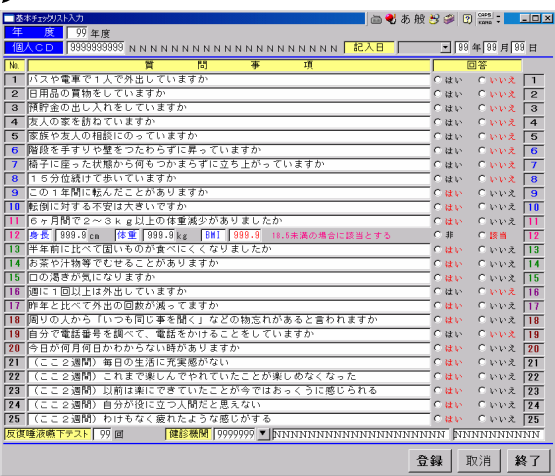

特定高齢者の情報提供画面例

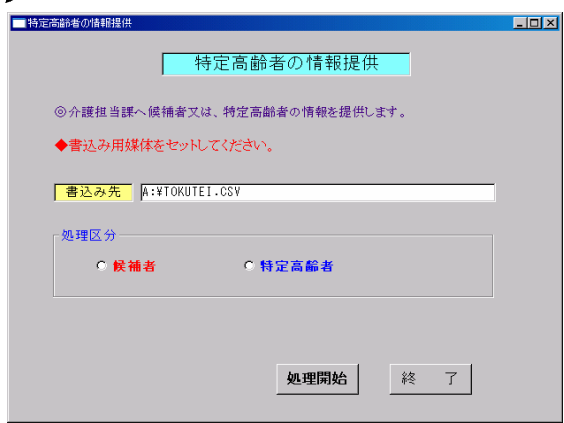

システム機能

事前準備処理

- 住基マスタ取込
- 基本健診データ取込
- 月次異動データ取込
- 住基マスタ個別入力
- 基本健診データ個別入力

前処理

- 基本チェックリスト出力
- 判定報告書出力
- 対象者一覧表出力
- 対象者集計表出力

結果処理

- 基本チェックリスト入力
- 判定報告書入力
- チェックリスト結果集計表出力

候補者の選定処理

- 候補者の選定
- 候補者の個別入力
- 項目別候補者一覧表出力
- 項目別候補者集計表出力
- 運動機能測定対象者一覧表出力
- 運動機能測定入力

特定高齢者の決定処理

- 特定高齢者の決定
- 特定高齢者の個別入力
- 介護予防プログラム別特定高齢者一覧表出力
- 介護予防プログラム別特定高齢者集計表出力
- 非該当者一覧表（認知症・うつ）出力

報告処理・その他の処理

- 特定高齢者情報の提供
- 回避処理
- 復旧処理

サポート体制

お客様の仕事が停滞することの無いように、万全のサポート体制でサポートし、安心・安定したシステム運用をお約束いたします。

お電話による
お客様サポート

訪問による
お客様サポート

リモート保守による
お客様サポート

動作環境

ネットワーク運用（C/S）への拡張が可能です。

日本語版オペレーティングシステム

Microsoft Windows 2000以上、またはMicrosoft Windows XP以上

コンピュータ本体（PC/AT互換機のみ）

Pentium233 MHz 以上のプロセッサを搭載したパーソナルコンピュータ
（Pentium 以上を推奨）

メモリ

256MB以上の実装メモリが必要
（512MB以上を推奨）

ハードディスク

Cドライブ：50MB以上
Dドライブ：500MB以上が必要

ディスプレイ

画面の解像度1024×768ピクセルにて運用

ディスク装置

CR-ROMドライブ、FDドライブ

Microsoft、WindowsおよびWindowsのロゴは、米国Microsoft Corporationの米国及びその他の国における登録商標です。その他、記載されている会社名、商品名は、各社の登録商標または商標です。

お問い合わせ、ご用命は下記の販売店へどうぞ

開発

FIS 株式会社フジ情報システム

〒758-0025
山口県萩市土原486番地
0838-25-7800(代表)
<URL><http://www.fis.co.jp/>